



Wat löpt in Schinkel

34. Jahrgang 15.06. - 15.08.2023

Juni (dienstags 10-14 Uhr Dörpsmarkt vor der Bäckerei)				
Do	15.	19:30	1.Sitzung der neuen Gemeindevertretung	Lindenkrug
Fr	16.	Vogelschießen		
			Bücherbus	
Mo	19.	19:00	FF Schinkel - Dienstabend	Feuerwehr
Fr	23.	18:30	JHVs Jugendförderkreis	HGH
Do	29.	19:30	CDU-Treffen - öff.	Möhl
Juli (dienstags 10-14 Uhr Dörpsmarkt vor der Bäckerei)				
Mo	03.	19:00	FF Schinkel - Dienstabend	Feuerwehr
Mi	05.	14:30	DRK Klön- und Spielenachmittag	Feuerwehr
		19:30	Treffen der ÖIS - öff.	Möhl
Sa	08.	14:00	DRK Fahrradtour Treff: Parkplatz Kirche	
Di	11.	20:00	Treffen der SPD	Möhl
Fr	14.		Schlaffest in der KiTa	KiTa
Sa	15.		Rausschmiss in der KiTa	KiTa
		19:00	Hallen-Bingo	HGH
Mo	17.	19:00	FF Schinkel - Dienstabend	Feuerwehr
	17.07.-04.08. KiTa geschlossen			
August (dienstags 10-14 Uhr Dörpsmarkt vor der Bäckerei)				
Mi	02.	14:30	DRK Klön- und Spielenachmittag	Feuerwehr
Mo	07.	19:00	FF Schinkel - Dienstabend	Feuerwehr



holz & hand gmbh
zimmerermeister

Unsere Leidenschaft gilt *nachhaltigen*
und *ökologisch sinnvollen Baustoffen.*

Holz & Hand GmbH
Büro: Hauptstraße 49
24214 Schinkel
Tel. 04346 - 926316
info@holzundhand.de

www.holzundhand.de

**Folgen Sie uns auch
auf Instagram!**



Wir bieten:

- **Massivholzhäuser** aus **100 % unbehandeltem Holz**
- Dachsanierungen mit **ökologischen Dämmstoffen**
- individuell abgestimmte **energetische Sanierungen**
- **Gaube**n und **Dachflächenfenster**
- **Anbauten, Carports, Schuppen** und **Terrassen**
- Und vieles mehr!



Partner von
Thoma

Seit 15 Jahren in Schinkel zu Hause!



Neue Betreuung der Geflüchteten im Amt Dänischer Wohld

Die Betreuung und Integration der Geflüchteten sowohl aus der Ukraine als auch aus anderen Staaten wird jetzt im Amt Dänischer Wohld von Frau Petra Kapust (Telefon 04346.91288), Herrn Fadi Shalhoub (Telefon 04346.91286) und Frau Ute Koch-Schultz durchgeführt.

Das Büro befindet sich im dritten Stock, Zimmer 4 im Amtsgebäude. Sprechzeiten sind aktuell montags, dienstags und donnerstags von 08:00 Uhr bis 12:00 Uhr sowie nach telefonischer Vereinbarung.

Nach wie vor ist aber auch die ehrenamtliche Unterstützung der Geflüchteten von Nöten. Es wäre schön, wenn sie Unterstützung erhielten, zum Beispiel bei den Arztbesuchen und vielen anderen Dingen des täglichen Lebens, einfach einmal etwas Zeit mit ihnen verbringen würde. Aus diesem Grund suchen wir für den Flüchtlingsbeirat weiterhin Interessentinnen und Interessenten als ehrenamtliche Helfer.

Sie können sich gerne bei mir unter der Mail:

info@axmann-bruckmueller.de oder unter 0172.4327182 melden.

Unsere nächste Sitzung wird am 14. Juni 2023 um 19.30 Uhr im Gemeindehaus im Pastorengang in Gettorf stattfinden. Dazu sind Sie auch herzlich eingeladen.

Über Spenden, die für die Bedarfe der Geflüchteten aus Drittstaaten, besonders für Dolmetscher bestimmt sind, freuen wir uns sehr.

Die Arbeit mit Menschen aus Krisengebieten wird auch in Zukunft nicht aufhören. Durch ihre Spende kann etwas bewirkt werden und so den Menschen helfen.

Herzlichen Dank!

Sabine Axmann-Bruckmüller

Das Spendenkonto lautet:

Ev. Luth. Kirchengem. Gettorf
DE93 5206 0410 6106 4041 20

(Ev. Bank eG)

Verwendungszweck:

Flüchtlingshilfe 191000.

Auswirkungen der Kommunalwahl auf Amts- und Kreisebene

Nicht nachvollziehbar, aber so die Gemeinde- und Kreiswahlordnung, ist für die Anzahl der Sitze im **Amtsausschuss** die Bevölkerungszahl vom 31.12.2020 entscheidend. Mit der damaligen EinwohnerInnenzahl von 998 verliert die Gemeinde Schinkel den zweiten Sitz im Amtsausschuss. So wird unsere zukünftige Bürgermeisterin Sandra Möller allein die 4 Stimmen Schinkels im Amtsausschuss vertreten. Geleitet wird wohl weiterhin der Ausschuss vom jetzigen und auch zukünftigen Amtsvorsteher, dem Lindauer Bürgermeister Krabbenhöft. Zu hoffen bleibt, dass Schinkel nun wieder im Breitbandzweckverband vertreten sein wird.

Wie bei den Gemeindevwahl in Schinkel haben sich fast alle CDU-DirektkandidatInnen bei der **Kreistagswahl** durchgesetzt. Die Ergebnisse für den Kreistag insgesamt und in eckigen Klammern die Schinkeler Zahlen: CDU (36,9 %) [41,5 %], SPD (18,4 %) [16,3 %], Bündnis 90/Grüne (16,2 %) {21,6 %}, SSW (9 %) [7,1 %], AfD (7,5 %) [4,7 %], FDP (5,6 %) [2,3 %], WGK (3,3 %) [3,9 %], Andere (1,9 %,.) [6,5 %].

Uwe von Ahlfen (ÖIS)

HOF MEVS

Ein Hof – drei Betriebe



Pflanzenbau

in Schinkel gewachsen:
Kartoffeln,
Linsen,
Buchweizen,
Getreide,
Mehle, Flocken
und mehr

pflanzenbau@hof-mevs.de
04346-601694



Ölmühle

kaltgepresste Öle
aus eigenen Saaten:
· Rapsöl
· Senföl
· Leinöl
· Leindotteröl
· Hanföl

oelmuehle@hof-mevs.de
04346-601694



Milchziegen

handwerklich her-
gestellter Ziegenkäse:
· Frischkäse
· Camembert
· Weichkäse in Salzlake

Ziegenlammfleisch
aus muttergebundener
Aufzucht

ziegen@hof-mevs.de
04346-9293036

Ab Hof-Verkauf donnerstags und freitags 16.30-18.30 Uhr hinten am Stall
und nach Absprache: Senfstraße 15 24214 Schinkel www.hof-mevs.de

Bioland



smart nachhaltig.de
PHOTOVOLTAIK & SMART HOME

Beratung | Planung | Installation

📍 Schulredder 10a ☎ 04346 60 44 987 ✉ info@smartnachhaltig.de
24214 Schinkel 📞 0160 955 777 95



**Instrumentalunterricht
mit Pit Maier**
Gitarre, Klavier, Trommel,
Gesang u. Klang- u. Atemtherapie
0 43 46 - 60 28 50
0151 - 15 73 83 93

Impressum „Wat löpt in Schinkel“:

Redaktion: Uwe von Ahlften, Raiffeisenstr. 37, 24214 Schinkel
☎: 04346-6893, E-Mail: ahlften-von-schinkel@web.de
Verantwortlich sind die genannten Autorinnen und Autoren.

Druck: Eigendruck

Vertriebsgebiet: Kostenlose Verteilung in Schinkel (Gesamtauflage 440 Stück)

Erscheinen: Am 15. in den geraden Monaten des Jahres

Anzeigenkosten: - Kommerziell: (Ganze Seite SW 20,- €, halbe Seite SW 10,- €)
- Im öffentlichen Interesse: (i.d.R. kostenfrei)
- Private Kleinanzeigen sind kostenlos

Ortsentwicklungskonzept für die Gemeinde Schinkel

An dieser Stelle sei nur kurz auf das mögliche

Schlüsselprojekt: Feuerwehr und Ortsmitte

eingegangen, das im Zentrum des öffentlichen Workshops am 6. Juni in der Hans Görtschen Halle stand. Die Maßnahmen im favorisierten Szenario II umfassen im Bereich der Schule, der Sportplätze und der Feuerwehr umfangreiche Veränderungen und Investitionen. Das Gesamtkonzept ist im Internet

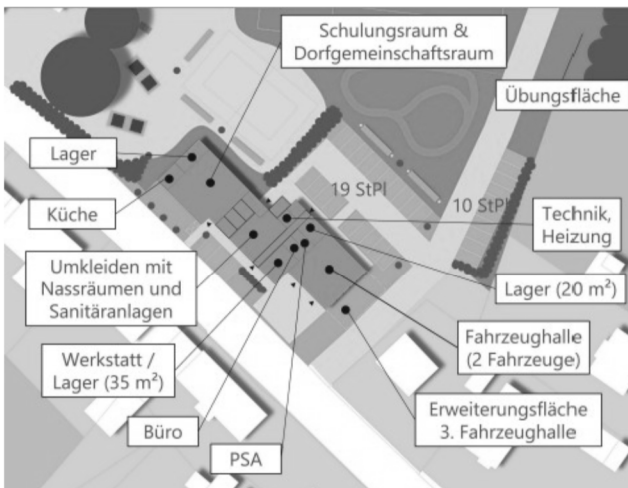

<https://www.ortsentwicklung-schinkel.de> veröffentlicht und wird anlässlich der nach der Konstituierung stattfindenden Sitzung der Gemeindevertretung nach der Sommerpause verabschiedet.

Geschätzte Kosten einzelner Maßnahmen:

Szenario	Einfacher Standard	Hoher Standard
Szenario II		
Feuerwehr	2.100.000 €	3.300.000 €
Sanierung Turnhalle	360.000 €	860.000 €

Uwe von Ahlften (ÖIS)



Vogelschießen

IN SCHINKEL | TREFFPUNKT SCHULHOF



am 16. Juni '23

Ab ca. 9.00 Uhr starten die **Spiele für die Schulkinder auf dem Schulhof** mit anschließender Ehrung der Königspaare.

Um 15.00 Uhr beginnt dann der **traditionelle Umzug durch die Gemeinde**. Wir starten auf dem Schulhof und ziehen dann durch Meiereikoppel, Köhlenredder und Bäckeralm und enden dann wieder am Schulhof.

Ab ca. 15.45 Uhr findet dann in der **Sporthalle Schinkel das große Familienfest für Jedermann** statt.

Dazu gibt es Kaffee, Brause, Kuchen, Eis und Grillwurst.

Das Ende der Feier ist zwischen 17.30 und 18 Uhr.



Ein Wahlabend mit guter Stimmung

Eine spannende Wahl ging zu Ende. Gegen 22.30 Uhr stand das offizielle Ergebnis fest. Zunächst ein Dank an die ehrenamtlichen WahlhelferInnen, die wieder einmal für eine fehlerfreie Wahl sorgten.

Das Ergebnis war sehr ähnlich der vorangegangenen Wahl und ließ die ÖIS als zweiten Sieger hervorgehen, obwohl wir ohne großes Budget, Marketing-Agentur und Fotografen ins Rennen gestartet sind. Es scheinen die Themen gewesen zu sein, die fast ein Drittel (31,8%) der Schinkler WählerInnen überzeugten. Die CDU kam auf 46,8% und die SPD auf 21,3%.

Danke an 65,1% der SchinklerInnen, dass ihr euch für die Kommunalwahl interessiert habt und hoffentlich die Gewählten auch in den nächsten Jahren mit Ideen füttert, um unser Dorf weiter voranzubringen.

Es ist die Gemeinschaft, die eine Gemeinde schafft!

Schaut vorbei, wenn die GemeindevertreterInnen sich treffen. Nehmt euch vielleicht sogar regelmäßig einen Abend im Monat Zeit und findet die richtige Truppe, mit der man im Ort auf politischer Ebene etwas bewegen kann oder sprecht einfach mal mit den 34,9 % NichtwählerInnen, was sie am Wahlsonntag bei wunderschönem Frühjahrs Wetter gemacht haben!

Mitte diesen Monats wird feststehen, wie unser/e neue/r Bürgermeister/in heißt und wer die Ausschüsse besetzen wird.

All diese Gremien sind natürlich öffentlich und jede/r ist willkommen. Die Termine dazu werden immer im Sitzungskalender des Amtes veröffentlicht.

Die gute Stimmung am Wahlabend soll nicht darüber hinwegsehen lassen, dass wir nicht auch ordentlich diskutieren werden, zeigt aber auch, dass wir Projekte gemeinsam durchbringen wollen, die allein nicht umgesetzt werden könnten.

Viele Grüße von der ÖIS-Fraktion

Corinna Strake, Timo Schulze, Jan Vössing, Uwe von Ahlfen

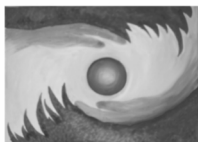

Praxis für Osteopathie und Naturheilkunde

Holger Reinicke

Maxi Schütt

Heilpraktiker

Osteopathen | Physiotherapeuten

**Osteopathie für Säuglinge, Kinder und Erwachsene
Naturheilkunde und Anthroposophische Medizin**

Telefon 04346-602771 | Termine nach Vereinbarung

Eckholz 5 | 24214 Tüttendorf/Eckholz

info@osteopathiepraxis-kiel.de

www.osteopathiepraxis-kiel.de



**TI ALT
SCH WITT
LE EN
REI BEK**

**Glasklar.
Fensterspezialisten
mit Durchblick**

Herstellung und perfekte Montage
von Holz- und Holz-Alu-Fenstern
gemäß RAL-Güterichtlinien

schön, pflegeleicht, witterungs-
beständig, beste Wärmedämmung



VELFAC®

Tischlerei Altwittenbek • 24214 Altwittenbek

Tel. 0431 - 3143 47 • www.tischlerei-altwittenbek.de

Eine Frage der Begrifflichkeit: Tempo 30/Zone 30

Die aufmerksame Leserschaft der *Wat löpt in Schinkel*, sowie die Anwohnerschaft im oberen Rosenkranzer Weg fragt sich sicher schon, wann kommt denn nun endlich die Geschwindigkeitsbegrenzung, von der hier in der Dezember-Ausgabe berichtet wurde?

Mehrheitlich beschlossen hatten die Mitglieder des Bauausschusses in ihrer Sitzung am 17.11.2022, dass es eine Temporeduzierung im Rahmen einer **Zone-30** geben sollte. Die Verwaltung wurde mit der Umsetzung beauftragt. Nun wollte die Verkehrsaufsicht des Kreises Rendsburg-Eckernförde „noch ein Wörtchen mitreden“.

Angekommen war dort, dass die Gemeinde eine **Geschwindigkeitsbegrenzung auf 30 km/h** wünschte, was einen wahren Schilderwald zur Folge hätte. Sie empfahl der Gemeinde bei ihrer Verkehrsschau im Frühjahr eine umfangreiche **Zone-30**, die den gesamten Rosenkranzer Weg, die Senfstraße und die Raiffeisenstraße bis zur Hauptstraße einschließen sollte. Es wurde dazu ein Beschluss der Gemeindevertretung gefordert. Um das Thema endlich abschließen zu können, stellte die ÖIS zur letzten Sitzung der Gemeindevertretung vor der Kommunalwahl, Anfang Mai, den Antrag, der Empfehlung der Kreis-Verkehrsaufsicht zu folgen. Dieser Lösung zur flächendeckenden Verkehrsberuhigung wollten aber nicht alle GemeindevertreterInnen folgen. Dann gab es einen Antrag der SPD-Fraktion, eine **Zone-30** umzusetzen, beginnend an der Hauptstraße/Rosenkranzer Weg und endend an der Raiffeisenstraße/Senfstraße, eigentlich genau das, was die ÖIS schon im November mit ihrem Antrag bewirken wollte.

Für diese Lösung stimmten alle GemeindevertreterInnen!

Nun ist vermutlich wieder die Verkehrsaufsicht des Kreises am Zuge.

Weiterhin wird an alle AutofahrerInnen appelliert, Rücksicht zu nehmen und den Bürgersteig nicht zu überfahren, sondern wenn's im Begegnungsverkehr zu eng werden sollte, kurz zu halten.

Corinna Strake (ÖIS)

Wurzelhof der Gemeinschaft Schinkel

ÖKOLOGISCHER GEMÜSEANBAU
DER BESONDEREN ART



Eckredder 8 • 24214 Schinkel

Solawi Schinkeler Höfe
(www.schinkeler-hoefe.de)

Verkauf auf unseren Wochenmärkten
(Wurzelhof Markt GbR):

Dienstag	10.00-14.00 Uhr	Schinkel, vor Kornkraft
Mittwoch	8.00-13.00 Uhr	Kiel, Exerzierplatz
Donnerstag	12.00-18.00 Uhr	Kronshagen
Freitag	8.00-12.00 Uhr	Gettorf
Samstag	8.00-13.00 Uhr	Kiel, Exerzierplatz



Hochwertige Lebensmittel
aus organisch-biologischem Anbau
www.bioland.de

Spiekermann

Öl- und Gasfeuerung ·
Heizung · Sanitär · Solar
Meisterbetrieb

Inhaber
Maik Spiekermann

Raiffeisenstr. 1
24214 Schinkel
Tel. 0 43 46-92 62 17
Fax 0 43 46-92 62 18
Mobil 01 70-3 25 88 15
service@spiekermann-heizung.de
www.spiekermann-heizung.de

morgens frische Brötchen in Schinkel

Di: 7-14 Uhr + 16-18 Uhr
Mi - Sa: 7-12 Uhr
tel. 5102

Kornkraft
Vollkornbäckerei

