



Wat löpt in Schinkel

34. Jahrg. 15. Dezember bis 15. Februar 2024

Dezember				
So	24.	15:00	Gottesdienst mit Krippenspiel	Kirche
		18:00	Christvesper	Kirche
		23:00	Christmette mit dem Gospelchor in Gettorf	St. Jürgen
Fr	29.	19:00	Bingo Freundeskreis in Revensdorf	Santorini
So	31.	16:00	Andacht zum Jahreswechsel	Kirche
Januar				
Mi	03.	14:30	DRK - Klön- und Spielenachmittag	Feuerwehr
Sa	06.	11:00	DRK-Neujahrsempfang	Möhl
Mo	08.	19:00	FF Schinkel - Dienstabend	Feuerwehr
Di	09.	20:00	Treffen der SPD	Möhl
Mi	10.	19:30	Öffentliches Treffen der ÖIS	Möhl
Do	11.	19:30	Sitzung Gemeindevertretung	Möhl
Fr	12.	15:30	Upcyclingworkshop	Möhl
Fr	19.	19:00	FF Schinkel - Jahreshauptversammlung	Feuerwehr
Fr	26.	15:30	Upcyclingworkshop	Möhl
Februar				
Mo	05.	19:00	FF Schinkel - Dienstabend	Feuerwehr
Mi	07.	14:30	DRK - Klön- und Spielenachmittag	Feuerwehr
		19:30	Jahreshauptversammlung der ÖIS	Möhl
Fr	09.		KiTa - Fasching	KiTa
		15:30	Upcyclingworkshop	Möhl
		20:00	Jahreshauptversammlung 1. FC Schinkel	HGH



**Eine gesegnete Weihnachtszeit und ein gutes
Jahr 2024**



wünschen die Redaktion, die AutorInnen die und InserentInnen



holz & hand gmbh
zimmerermeister

Unsere Leidenschaft gilt *nachhaltigen*
und *ökologisch sinnvollen Baustoffen.*

Holz & Hand GmbH
Büro: Hauptstraße 49
24214 Schinkel
Tel. 04346 - 926316
info@holzundhand.de

www.holzundhand.de

**Folgen Sie uns auch
auf Instagram!**



Wir bieten:

- **Massivholzhäuser** aus **100 % unbehandeltem Holz**
- Dachsanierungen mit **ökologischen Dämmstoffen**
- individuell abgestimmte **energetische Sanierungen**
- **Gaube**n und **Dachflächenfenster**
- **Anbauten, Carports, Schuppen** und **Terrassen**
- Und vieles mehr!



**Partner von
Thoma**

Seit 15 Jahren in Schinkel zu Hause!

Wenn's am schönsten ist, sollte man mit etwas Neuem anfangen...



Nach 31 Jahren erfolgreichen Gemüsebaus in Schinkel ist es nun soweit. Rosenkrantz Gemüse macht am 31.12.2023 die Tore zu und hängt den Spaten an die Wand. Viele Jahrzehnte konnte ich im Rosenkrantzer Weg meine gepachteten Flächen bearbeiten. Der fruchtbare Boden hat es mir ermöglicht viel frisches, gutes Bioland-Gemüse zu pflanzen, zu pflegen und zu ernten.



Der Klimawandel mit großen Regenmengen, Dürreperioden und Stürmen hat es nicht immer leichtgemacht. Dennoch war es eine sinnvolle Tätigkeit, die mich erfüllt hat. Gerne hätte ich diesen gutlaufenden Bio-Betrieb in fürsorgliche Hände übergeben. Lei-

der fand sich jedoch niemand, der dieses turbulente und arbeitsintensive „Geschäft“ übernehmen wollte.

Ich schaue gerne zurück auf 3 Jahrzehnte guter Zusammenarbeit mit zahlreichen motivierten Mitarbeiter*innen. Ich bedanke mich bei allen treuen Kunden aus Schinkel und dem Umland, sowie für die beständige Unterstützung durch Gut Rosenkrantz.

Das Arbeiten gerade hier in der Öko-Region Schinkel war auch immer geprägt vom Interesse, Austausch und der Hilfsbereitschaft der anderen Bio-Betriebe.

Auch dafür bin ich sehr dankbar und es zeigt, dass Schinkel ein ganz besonderer Ort ist.

Wir sehen uns im Jahr 2024 und danach!

Euer Meinolf Thiele

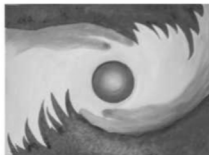

Praxis für Osteopathie und Naturheilkunde

Maxi Schütt

Heilpraktikerin

Osteopathin | Physiotherapeutin

Osteopathie für Säuglinge, Kinder und Erwachsene

Telefon 04346-602771

Eckholz 5 | 24214 Tüttendorf

info@osteopathiepraxis-kiel.de

www.osteopathiepraxis-kiel.de



Verband der Osteopathen
Deutschland e.V.

In besten Händen.

**TI ALT
SCH WITT
LE EN
REI BEK**

Die Dämmprofis

- nachträgliche Dämmung von Dachschrägen u. Geschosdecken
- Kerndämmung
- Fenster und Türen
- Vollholzmöbel

Fachbetrieb für

isofloc
Wärmedämmtechnik

H2WALL
Kerndämmung

FABI
FENSTER
+ TÜREN

Tischlerei Altwittenbek · Tel. 0431 - 31 43 47 · www.tischlerei-altwittenbek.de

Impressum „Wat löpt in Schinkel“:

- Redaktion:** Uwe von Ahlfen, Raiffeisenstr. 37, 24214 Schinkel
Tel.: 04346-6893; ahlfen-von-schinkel@web.de
Verantwortlich sind die genannten AutorInnen
- Druck:** Eigendruck
- Verteilung:** Kostenlose Verteilung in Schinkel Auflage 440 ,
jeweils am 15. in den geraden Monaten des Jahres
- Anzeigenkosten:** - Kommerziell: (1 Seite SW 20,- €, 1/2 Seite SW 10,- €)
- Im öffentlichen Interesse: i.d.R. kostenfrei
- Private Kleinanzeigen sind kostenlos

Verkauf und Abbrennen von Feuerwerkskörpern

Aus Anlass des Jahreswechsels 2023/24 wird darauf hingewiesen, dass auf der Grundlage des § 24 (2) Ziffer 2 1. SprengV pyrotechnische Gegenstände der Klasse II mit ausschließlicher Knallwirkung zum Jahreswechsel innerhalb der im Zusammenhang bebauten Ortslage am 31.12.23 nur von 18:00 Uhr bis 01.01.2020, 01:00 Uhr, abgebrannt werden dürfen.

Das Abbrennen von Feuerwerkskörpern in unmittelbarer Nähe von Kirchen, Krankenhäusern, Kinder- und Altenheimen ist verboten . Reetdachhäuser werden aufgrund ihrer Dacheindeckung als besonders brandempfindlich beurteilt. Um Brandgefahren durch das Abbrennen und Abschießen von Feuerwerksraketen vorzubeugen, wird angeordnet, dass das ohnehin vom 01.01., 01:00 Uhr, bis 31.12.,18:00 Uhr, bestehende Abbrennverbot für pyrotechnische Gegenstände der Klasse II (§ 23 (1) 1.SprengV) im Umkreis von 200 m um Grundstücke mit Reetdachhäusern für Feuerwerksraketen und Abschussbecher aus Gas- oder Schreckschusswaffen auch auf den 31.12.2023 und 01.01.2024 für den gesamten Amtsbereich Dänischer Wohld ausgedehnt wird.

Der Umsonstladen

Sucht dringend ehrenamtliche HelferInnen

Wir bieten: - Nettes Team

- ökologisch und sozial sinnvolle Beschäftigung**
- „Schichten“ von 3 Stunden**
- Jugendlichen winkt eine Urkunde**

Bitte bei Uwe von Ahlfen: Tel.: 04346-6893 oder per

Mail: umsonstladen-schinkel@web.de melden.

De Engel mit de Fiedel

*Af un an un ok jüst nu
denn flüggt he hooch
över mien lütt Dörp
de Engel mit de Fiedel
un he speelt un singt
för all un ok för mi
he singt vun Leev un Freud
vun Licht un Steerns
sien Fiedel kennt
blots Wiehnachtstöön
Musik so warm un zoort
för uns för düsse Tiet
af un an un laterhen
denn flüggt he wiet
wiet rut in de Welt
de Engel mit de Fiedel*

Marianne Ehlers : Wat löppt kann noch mehr Plattdeutsch!

Gefunden von Vivienne Gutowski

ÖIS

Ökologische Interessengemeinschaft Schinkel

**Endlich ist es wieder soweit!
Am Sonntag, 25. Februar!**



Die ÖIS lädt wieder zum Boßeln ein!

**Treffpunkt an der Möhl
um 12:00 Uhr.**

**Die Teams werden vor dem Start gebildet.
Dauer ca.2 Stunden.**

**Anschließend Einkehr, Klönschnack und heiße
Suppe in der Schinkler Möhl.**

**Wir freuen uns auf viele große und kleine
Schinklerinnen und Schinkler!**

In eigener Sache:

Erneut bitte ich um die Ausleihe von Quellen zur jüngeren Schinkeler Geschichte. Ich digitalisiere die Dokumente und baue sie in meine Sammlung ein, die aus Themenfeldern wie z.B. 1.FC Schinkel, Personen, NOK oder Feuerwehr besteht.

Wer Interesse hat, sich bei Keksen und Kaffee über die Vergangenheit auszutauschen bzw. beim Klönschnack zusammenzukommen, möge sich gerne bei mir melden.

Kontakt: Uwe von Ahlften

Telefon: 6893

Email: ahlften-von-schinkel@web.de

HOF MEVS

Ein Hof – drei Betriebe



Pflanzenbau

in Schinkel gewachsen:
Kartoffeln,
Linsen,
Buchweizen,
Getreide,
Mehle, Flocken
und mehr

pflanzenbau@hof-mevs.de
04346-601694



Ölmühle

kaltgepresste Öle
aus eigenen Saaten:

- Rapsöl
- Senföl
- Leinöl
- Leindotteröl
- Hanföl

oelmuehle@hof-mevs.de
04346-601694



Milchziegen

handwerklich her-
gestellter Ziegenkäse:

- Frischkäse
- Camembert
- Weichkäse in Salzlake

Ziegenlammfleisch
aus muttergebundener
Aufzucht

ziegen@hof-mevs.de
04346-9293036

Ab Hof-Verkauf donnerstags und freitags 16.30-18.30 Uhr hinten am Stall
und nach Absprache: Senfstraße 15 24214 Schinkel www.hof-mevs.de

Bioland



smart nachhaltig.de
PHOTOVOLTAIK & SMART HOME

Beratung | Planung | Installation

📍 Schulredder 10a
24214 Schinkel

☎ 04346 60 44 987
📞 0160 955 777 95

✉ info@smartnachhaltig.de

Der ewige Kampf gegen die Miniermotte

Mittags am Volkstrauertag trafen sich, wie in jedem Jahr, wieder zahlreiche Anlieger des unteren Rosenkranzer Weges und andere Naturfreunde bei den Kastanien, um in einer konzertierten Aktion die Miniermotte zu bekämpfen.

Da die Mottenlarven im heruntergefallenen Herbstlaub überwintern, ist es notwendig, dieses in jedem Herbst zu entfernen und zu vernichten.

AktivistInnen aus Schinkel, besonders die Nachbarschaft und nicht zuletzt Personal und Maschinen vom Gut Rosenkrantz bekämpften das Laub der Kastanien. Nach gut einer Stunde ging es wieder zur Einkehr in das Carport von Niggemann zur Stärkung bei Keksen und Heißgetränken.

Vielen Dank „sagen“ die Kastanien“.





Instrumentalunterricht
mit Pit Maier
Gitarre, Klavier, Trommel,
Gesang u. Klang- u. Atemtherapie
0 43 46 - 60 28 50
0151 - 15 73 83 93



In eigener Sache der Redaktion

Viele Haushalte nutzen bereits das Angebot, Wat löpt in Schinkel per Mail als PDF-Datei zu erhalten. Das ist **ressourcensparend und nachhaltig**.

Bei Interesse bitte eine Mail an: ahlfen-von-schinkel@web.de senden. Dann würde pünktlich zum Erscheinen die jeweilige PDF-Ausgabe auf die genannte(n) Emailadressen geschickt werden.

Der Herausgeber Uwe von Ahlfen



Mobile med. Fußpflege

Termine nach Vereinbarung

Telefon: 0176 417 86 886

Wurzelhof der Gemeinschaft Schinkel

ÖKOLOGISCHER GEMÜSEANBAU
DER BESONDEREN ART



Eckredder 8 • 24214 Schinkel

Solawi Schinkeler Höfe
(www.schinkeler-hoefe.de)

Verkauf auf unseren Wochenmärkten
(Wurzelhof Markt GbR):

Dienstag	10.00-14.00 Uhr	Schinkel, vor Kornkraft
Mittwoch	8.00-13.00 Uhr	Kiel, Exerzierplatz
Donnerstag	12.00-18.00 Uhr	Kronshagen
Freitag	8.00-12.00 Uhr	Gettorf
Samstag	8.00-13.00 Uhr	Kiel, Exerzierplatz



Hochwertige Lebensmittel
aus organisch-biologischem Anbau
www.bioland.de

Spiekermann

Öl- und Gasfeuerung ·
Heizung · Sanitär · Solar
Meisterbetrieb

Inhaber
Maik Spiekermann

Raiffeisenstr. 1
24214 Schinkel
Tel. 0 43 46-92 62 17
Fax 0 43 46-92 62 18
Mobil 01 70-3 25 88 15
service@spiekermann-heizung.de
www.spiekermann-heizung.de

Jetzt vorbestellen! **Bio-Berliner**

Pflaumenmus,
Aprikose oder
Vanillecreme



Vorbestellen:
04346 - 5102
oder direkt
im Laden.

Winterpause
ab Heiligabend 12 Uhr
am Di, 9. Januar sind wir
wieder für Sie da.

Kornkraft
Vollkornbäckerei

